作者是 Administrator
週一 , 24 十一月 2008 02:27 - 最近更新 週三 , 24 十二月 2008 21:06

Email : pptpimok@Gmail.com

這個網站對於本身繪圖軟體不太在行的人，或是想要快速置作一些創意ＬＯＧＯ很有幫助，這個網站的 http://cooltext.com/ 他是一個美國的網站，至於操作步驟我就簡單說一下:

1.首先進入網站之後:

2.點選你想要的圖案，之後進入你要只做圖案的一些參數，其依序為:

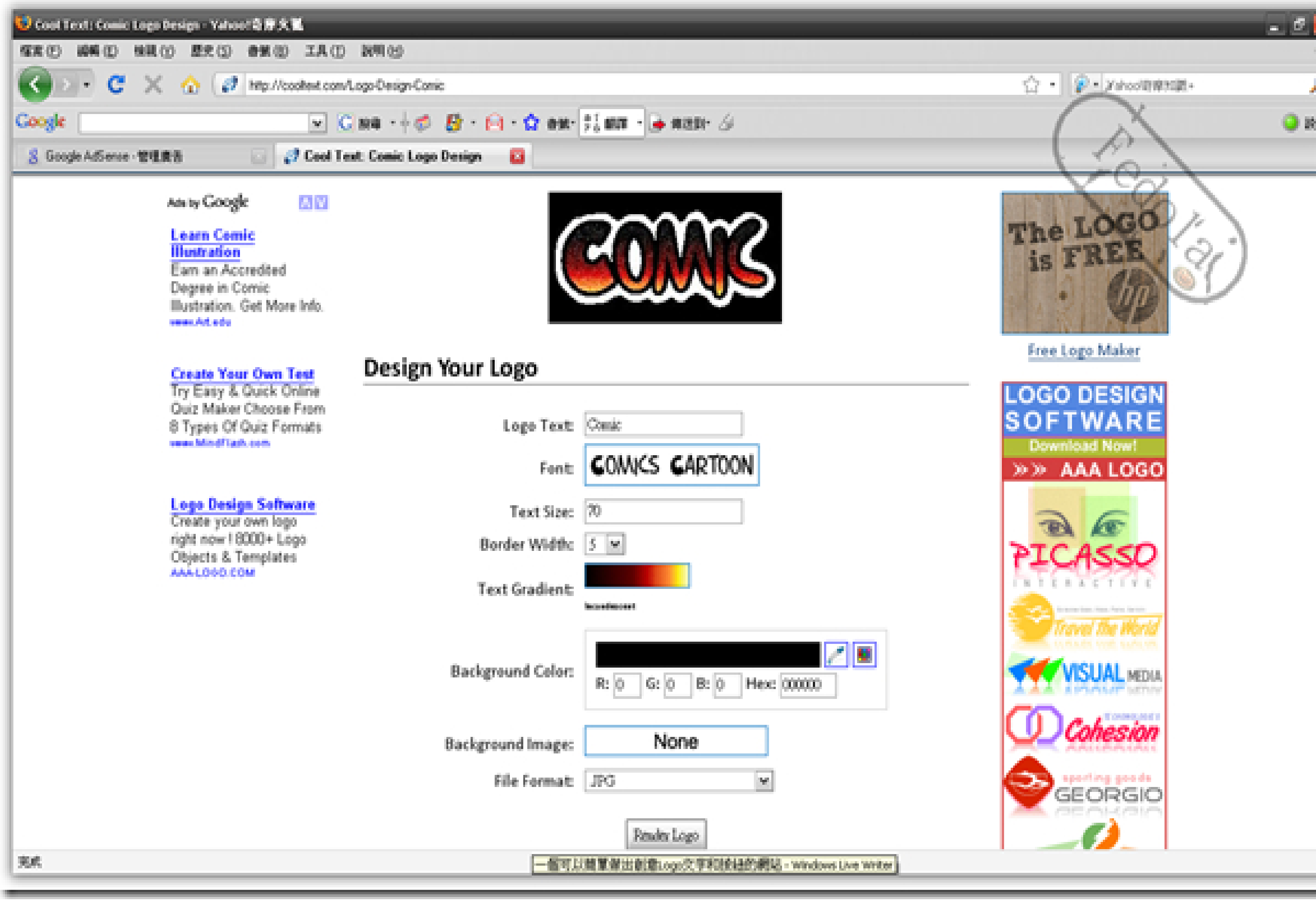

作者是 Administrator
週一 , 24 十一月 2008 02:27 - 最近更新 週三 , 24 十二月 2008 21:06

Logo Text: 你的標題文字
Font:字形
Text Size:字的大小
Border Width:邊框寬度
Text Gradient:字的色階層次
Background Color:背景顏色
Background Image:背景影像
File Format:圖形檔案的格式預設是 .JPG

都ＯＫ之後可以點下面的 Render Logo，來產生ＬＯＧＯ，之後稍待片刻讓它產生圖檔 。

3.之後完成圖就如下，如何不錯看吧，當你置作完成之後，你可以選擇下載圖檔 (Download Image) ，修改ＬＯＧＯ (Edit this logo)，作成ＨＴＭＬ程式碼 (Get HTML Code)，或是寄電子郵件圖檔 (Email Image)給別人通通ＯＫ，現在就來試看 http://coolte xt.com/ 。

□□□ Administrator
□□, 24 □□□ 2008 02:27 - □□□□ □□, 24 □□□ 2008 21:06